

ANLAGE ZUM HYGIENEKONZEPT DER VEREINE



ANLAGE ZUM HYGIENEKONZEPT „AUF EINEN BLICK“

Gültigkeitsdatum 17.09.2020

Der Heimverein wünscht keinen Seitenwechsel (außer in Spielklassen, in denen dieser zwingend vorgeschrieben ist)

DATEN ZUR HALLE

Hallenname Sportparkhalle

Hallennummer 22013

DATEN ZUM VEREIN

Vereinsname KuSG Leimen

Vereinsnummer 22038

HYGIENEBEAUFTRAGTE/R

Vollständiger Name Matthias Hambrecht

Email-Adresse Matze_Hambrecht@web.de

Und/oder Telefonnummer 01795078407

NUTZUNGSMÖGLICHKEIT DER DUSCHEN

Ja, für alle Mannschaften Schiedsrichter

Nein

Nur für Heimmannschaft

Nur für Gastmannschaft

Für Schiedsrichter stehen leider keine Duschen zur Verfügung

SIND ZUSCHAUER ZUGELASSEN?

Ja, es sind Zuschauer zugelassen
Maximale Sitzplatzanzahl: [Klicken Sie hier](#), um Text einzugeben.

Vorerst keine Gästefans

Nein, es sind keine Zuschauer zugelassen

REGISTRIERUNG DER BETEILIGTEN UND ZUSCHAUER ÜBER DEN QR CODE DER HANDBALL4ALL-APP MÖGLICH

Ja

Nein



Hygienekonzept

KuSG Leimen Handball

1. Grundsätzliches

1.1. Allgemeine Vorüberlegungen

Basis der folgenden Überlegungen sind die im 8-Stufenplan des DHB vorgestellten Empfehlungen für die stufenweise Wiederaufnahme des Trainings- und Spielbetriebs sowie die Leitplanken des DOSB (bundesweite Regelungen). Diese wurden mit den Verordnungen der Landesregierung Baden-Württemberg abgeglichen und mit dem Ministerium für Kultus, Jugend und Sport sowie dem Sozialministerium abgestimmt und von beiden freigegeben (regionales Hygienekonzept). Bei der für den Handball wie auch für den Teamsport insgesamt notwendigen Wiederaufnahme des Spiel- und Wettkampfbetriebs im September 2020 (s. Umlaufbeschluss 4/2020 der 44. Konferenz der Sportministerinnen und Sportminister der Länder) genießt die Einhaltung der Hygiene- und Abstandsregeln eine sehr hohe Priorität. Die Hygiene- und Abstandsregeln stehen zu jeder Zeit und überall dort, wo es möglich ist, im Fokus aller Beteiligten. Mit den im Weiteren dargelegten Maßnahmen soll das Infektionsrisiko der am Spiel- und Wettkampfbetrieb Beteiligten auf ein vertretbares Mindestmaß reduziert werden. Die kontinuierliche Fortschreibung und Anpassungen der Maßnahmen erfolgen gemäß der aktuell nicht vorhersagbaren Entwicklung des weiteren Verlaufs der Corona-Pandemie.

1.2. Lockerung der Beschränkung / Regionale Lockdowns

Sollte es zu regionalen Lockdowns kommen, müssen die regionalen Anordnungen berücksichtigt und der Trainings- und Spielbetrieb individuell an diese angepasst werden.

1.3. Zutritt- und Teilnahmeverbot

Es besteht ein Zutritt- und Teilnahmeverbot, für diejenigen, die in Kontakt zu einer mit dem Coronavirus infizierten Person stehen oder standen, wenn seit dem letzten Kontakt weniger als 14 Tage vergangen sind. Ebenso gilt dieses Verbot, wenn typische Symptome einer Infektion mit dem Coronavirus, namentlich Geruchs- und Geschmacksstörungen, Fieber, Husten sowie Halsschmerzen vorhanden sind. Rückkehrer aus Risikogebieten sind 14 Tage ausgeschlossen.

1.4. Mund-Nase-Schutz

Sollte der geforderte Mindestabstand nicht zweifelsfrei eingehalten werden können, wird zusätzlich ein Mund-Nase-Schutz getragen. Daher sollte jeder Zuschauer und Sportler einen Mund-Nase-Schutz mit sich führen und bei Bedarf tragen (außer auf dem Spielfeld). Sonst ist die Teilnahme nicht gestattet.

1.5. Unmittelbar Spielbeteiligte

Unmittelbar Spielbeteiligte sind die Spieler, Trainer- und Betreuer aller Mannschaften, die Schiedsrichter sowie ggf. weitere Offizielle der Vereine, sofern sie am Trainings- und Spielbetrieb der Mannschaften direkt beteiligt sind.





Hygienekonzept

KuSG Leimen Handball

1.6. Weitere Spielbeteiligte

Die weiteren Spielbeteiligten sind aktiv Spielbeteiligte, die während des Spiels auf bzw. direkt am Spielfeldrand zum Einsatz kommen und bei denen die Abstandswahrung zu unmittelbar Spielbeteiligten nicht vollständig gewährleistet werden kann. Dabei handelt es sich um das Kampfgericht und wenn vorhanden Wischer. Für diesen Personenkreis wird ein Mund-Nase-Schutz empfohlen. Es gilt die Abstandsregel von 1,5 Metern. D.h. der Zeitnehmertisch muss 1,5 Meter Abstand von den Auswechselbänken haben. Zeitnehmer und Sekretär sollten 1,5 Meter auseinandersitzen. Sollte dies nicht möglich sein, muss ein Mund-Nase-Schutz getragen werden.

1.7. Nachverfolgung möglicher Infektionsketten

Sämtliche Spielbeteiligte müssen im Vorfeld eines Spiels zur Nachvollziehbarkeit von Kontakten im Falle einer Infektion mit SARS-CoV-2 erfasst werden. Sollte eine elektronische Erfassung nicht möglich sein, müssen für die beteiligten Mannschaften Listen abgegeben werden. Bei den Zuschauern kann die Erfassung über einzelne Zettel (Zettelbox) erfolgen (Listen am Eingang sind aus datenschutzrechtlichen Gründen nicht erlaubt.).

Folgende Daten müssen dokumentiert werden:

- Vor- und Nachname
- Anschrift
- Datum
- Zeitraum der Anwesenheit
- Soweit vorhanden Telefonnummer und/oder E-Mail-Adresse

Der Eintritt in die Halle erfolgt, wenn möglich, über separate Eingänge für Mannschaften und weitere Spielbeteiligte; andernfalls sollten Zeitfenster für alle Spielbeteiligten festgelegt werden, in denen sie die Halle betreten und verlassen. Der Eingangsbereich ist entsprechend durch Verantwortliche des Heimvereins zu besetzen. Je nach allgemeiner Infektionslage und gegebenenfalls in Absprache mit den lokalen Behörden muss auf folgende verpflichtende Maßnahmen bei Ankunft aller Spielbeteiligten zurückgegriffen werden:

- Desinfektion bzw. Reinigen der Hände bei Betreten der Halle
- Erfassung aller beteiligten Personen
- Abstandsregel: 1,5 Meter Abstand
- Symptomfragebogen: bei Ja kein Zutritt

1.8. Ansprechpartner der KuSG Leimen Abt. Handball

Nicole Gutperle, Abteilungsleiterin Handball, Heltestr.40 , 69181 Leimen,

Privat: 06224/702739, Mobil: 0174/3929350 E-Mail: nicole.gutperle@zuv.uni-heidelberg.de

in Vertretung / Abwesenheit

Matthias Hambrecht, stellv. Abteilungsleiter Handball, Rohrbacherstr. 43, 69181 Leimen,

Privat: 06224/767444, Mobil: 0179/5078407, E-Mail: matze_Hambrecht@web.de



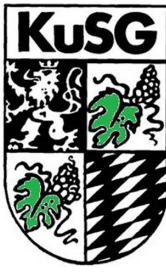

Hygienekonzept

KuSG Leimen Handball

2. Sportparkhalle der Stadt Leimen

2.1. Anreise und Halle

2.1.1. Betreten des Hallenkomplexes / Kabinen / Spielfeldzugang

- An den Eingängen zum Hallenkomplex werden Möglichkeiten zur Händedesinfektion geschaffen.
- Die Spieler, Trainer und Betreuer der **Heimmannschaft** betreten den Hallenkomplex 1 Stunde 5 Minuten vor Spielbeginn über den Sportlereingang (Zugang Badener Platz). Ihnen wird die 1.o.2. Heim Umkleidekabine 1.Treppenaufgang rechts, Flur links 1.Kabine zugewiesen. Anschließend wird der selbe Treppenabgang sowie die dortige Hallentür (1.Flur zur Halle) zum Spielfeldzugang genutzt.
- Die Spieler, Trainer und Betreuer der **Gastmannschaft** betreten den Hallenkomplex 1 Stunde vor Spielbeginn über den Haupteingang. Ihnen wird die 1.o.2. Gast Umkleidekabine zugewiesen. Anschließend wird der Treppenabgang (Abgang Foyer) sowie die dortige Hallentür (Doppelflügeltür) zum Spielfeldzugang genutzt.
- Die **Schiedsrichter** betreten den Hallenkomplex 55 Minuten vor Spielbeginn über den Haupteingang des Hallenkomplexes. Ihnen wird die 1.o.2. Schiedsrichter Umkleidekabine (auf der rechten Seite rechte Tür) zugewiesen. Anschließend wird die Kabine über den hinteren Ausgang verlassen und der mittlere Treppenabgang sowie die dortige Hallentür (Flur Regieraum) zum Spielfeldzugang genutzt.
- Die **weiteren Spielbeteiligten** (siehe 1.6.) betreten den Hallenkomplex 45 Minuten vor Spielbeginn über den Sportlereingang (Zugang Badener Platz) sowie die dortige Hallentür (1.Flur zur Halle) zum Spielfeld.

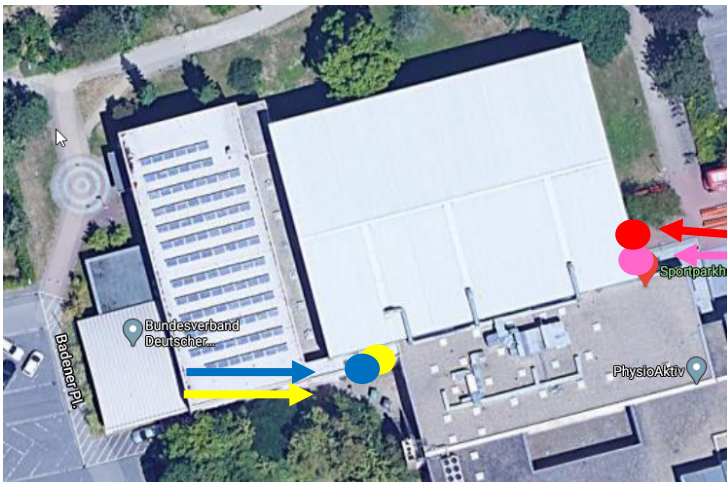

Zugang Halle
siehe Hallenplan





Hygienekonzept

KuSG Leimen Handball

- Die Mindestabstandsregelung im Spielfeldzugang muss zu allen Zeitpunkten (Aufwärmen, Betreten des Spielfeldes, in der Halbzeit, nach dem Spiel) eingehalten werden.

2.1.2. Auswechselbereich / Mannschaftsbänke

- Der Platz für die Mannschaftsbänke wird größtmöglich gewählt, um eine entsprechende Entzerrung zu schaffen. Dort wo möglich, behalten Spieler sowie Betreuer ihren angestammten Platz auf der Mannschaftsbank (Markierung). Auf der Bank gilt die Abstandsregelung nicht!
- Die Mannschaftsbänke werden vor dem Eintreffen der Mannschaften und nach dem Spiel durch den Heimverein desinfiziert. In der Halbzeit findet kein Seitenwechsel statt, außer in Spielklassen, in denen dieser zwingend vorgeschrieben ist. Dann werden die Bänke in der Halbzeitpause gereinigt.

2.1.3. Zeitnehmertisch

- Zeitnehmer und Sekretär sitzen mit einem Mindestabstand von 1,5 Meter auseinander oder sind durch eine Plexiglasscheibe getrennt. Kann dieses nicht eingehalten werden, wird ein MNS getragen.
- Das Bedienpult zur Steuerung des Anzeigensystems sowie weitere technische Gerätschaften inkl. der gesamten Ausstattung des Zeitnehmertischs (z.B. grüne Karte) werden vor und nach dem Spiel gereinigt.
- Für die Kommunikation des Kampfgerichts mit den Mannschaften, z.B. bei Unstimmigkeiten im Spielgeschehen, muss weiterhin der Mindestabstand von 1,5 Metern eingehalten werden.
- Am Tisch wird eine Flasche Desinfektionsmittel positioniert (zur Desinfektion der Bälle, TTO-Karten und weiterer Materialien).

2.1.4. Wischer

- Auch für Wischer gilt der Mindestabstand von 1,5 Metern. Bei minderjährigen Wischern muss eine Einverständniserklärung der Eltern vorliegen.

2.2. Zeitlicher Spielablauf

2.2.1. Aufwärmphase

- Die Reinigung bzw. Desinfektion von Toren, Bällen u.ä. erfolgt vorab so wie bei Bedarf in der Halbzeit.
- Jeder Spieler verfügt über sein eigenes Handtuch, seine eigene Trinkflasche usw. (individuelle Kennzeichnung).

2.2.2. Technische Besprechung

- An der technischen Besprechung nehmen teil: Schiedsrichter; Zeitnehmer, Sekretär sowie max. ein Vertreter Heim- und Gastverein.
- Die Technische Besprechung findet in der Schiedsrichterkabine statt. Der 1,5 Meter Abstand ist einzuhalten.





Hygienekonzept

KuSG Leimen Handball

2.2.3. Einlaufprozedere

- Folgende Reihenfolge ist beim Betreten der Spielfläche zu beachten: Schiedsrichter, Heim, Gast.

2.2.4. Während des Spiels

- Die Wischer betreten nur auf Anweisung der Schiedsrichter das Spielfeld. Die Spieler halten einen Sicherheitsabstand zu den Wischern ein. Das Wischerpersonal wird vom Hygienebeauftragten (siehe 1.8.) des Vereins instruiert.
- Das Time-Out wird unter Einhaltung des Mindestabstands zum Zeitnehmertisch/ Kampfgericht vorgenommen.
- Es wird empfohlen, dass Spieler auf das Abklatschen untereinander/ gemeinsames Jubeln bei Torerfolg o.ä. verzichten.
- Die individuellen Getränkeflaschen und Handtücher werden eigenständig von der Mannschaftsbank aufgenommen und nicht durch Mitspieler angereicht.

2.2.5. Halbzeit

- Folgende Reihenfolge ist beim Verlassen der Spielfläche zu beachten: Heim, Gast, Schiedsrichter.
- Die Halbzeitbesprechungen der Mannschaften finden jeweils in den zugewiesenen Räumen statt.
- Der Mindestabstand von 1,5 Metern ist zu wahren.
- Seitenwechsel (siehe auch 2.1.2.)

2.2.6. Nach dem Spiel

- Folgende Reihenfolge ist beim Verlassen der Spielfläche zu beachten: Heim, Gast, Schiedsrichter.
- Ein Duschen ist nicht erlaubt.
- Die Kabinen sind zu lüften und zu reinigen.
- Das Verlassen der Halle hat nach räumlicher und zeitlicher Trennung analog zur Anreise zu erfolgen.





Hygienekonzept

KuSG Leimen Handball

3. Zuschauer und Gastronomische Angebote

3.1 Zuschauer

- Aktuell sind keine Zuschauer in der Sportparkhalle zugelassen.
- Ausnahme Jugendspiele :
- Bei Jugendspielen weisen wir darauf hin, dass pro Mannschaft max. 2 zusätzlichen Personen (Fahrer) Zutritt zur Halle im Bereich Foyer gewährt werden (wenn bei Jugendspielen die Trainer nicht als Fahrer genutzt werden können, kann bis max. 8 Personender Aufenthalt im Foyer gewährt werden). Sollte der geforderte Mindestabstand nicht eingehalten werden können, muss ein Mund-Nasen-Schutz getragen werden.

Sportparkhalle Leimen Zugang bei Jugendspielen

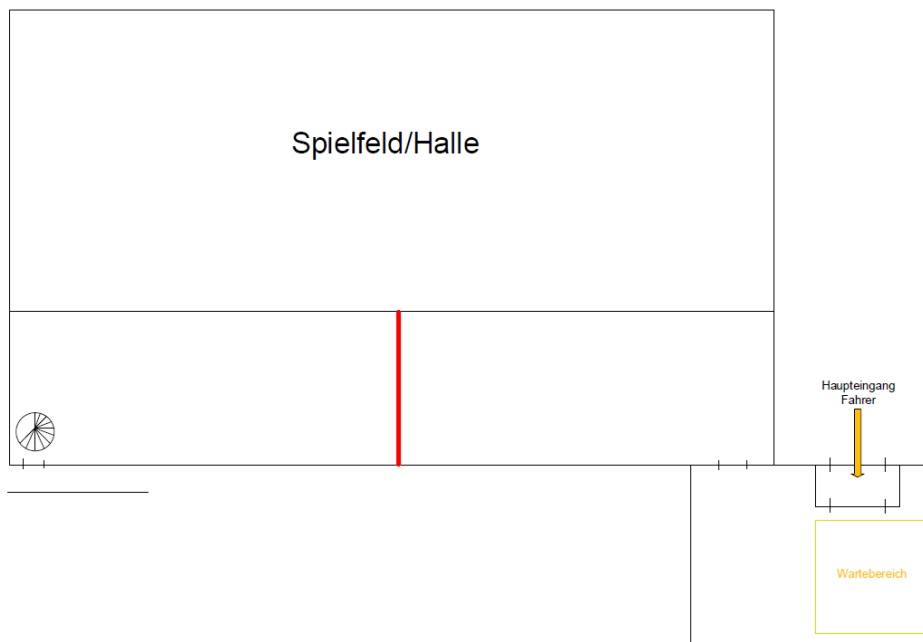

3.2 Gastronomische Angebote

- Aktuell gibt es kein gastronomisches Angebot.



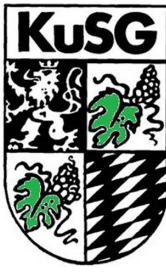

Hygienekonzept

KuSG Leimen Handball

4. Abschlussbestimmungen

Alle Beteiligten werden vorab über das Hygienekonzept in Kenntnis gesetzt. Die Einhaltung des Hygienekonzepts ist verpflichtend. Bei Zuwiderhandlungen wird die betroffene Person aus der Veranstaltung ausgeschlossen.

gez.

Matthias Hambrecht
KuSG Leimen
Stellv. Abteilungsleiter Handball

Hallenplan

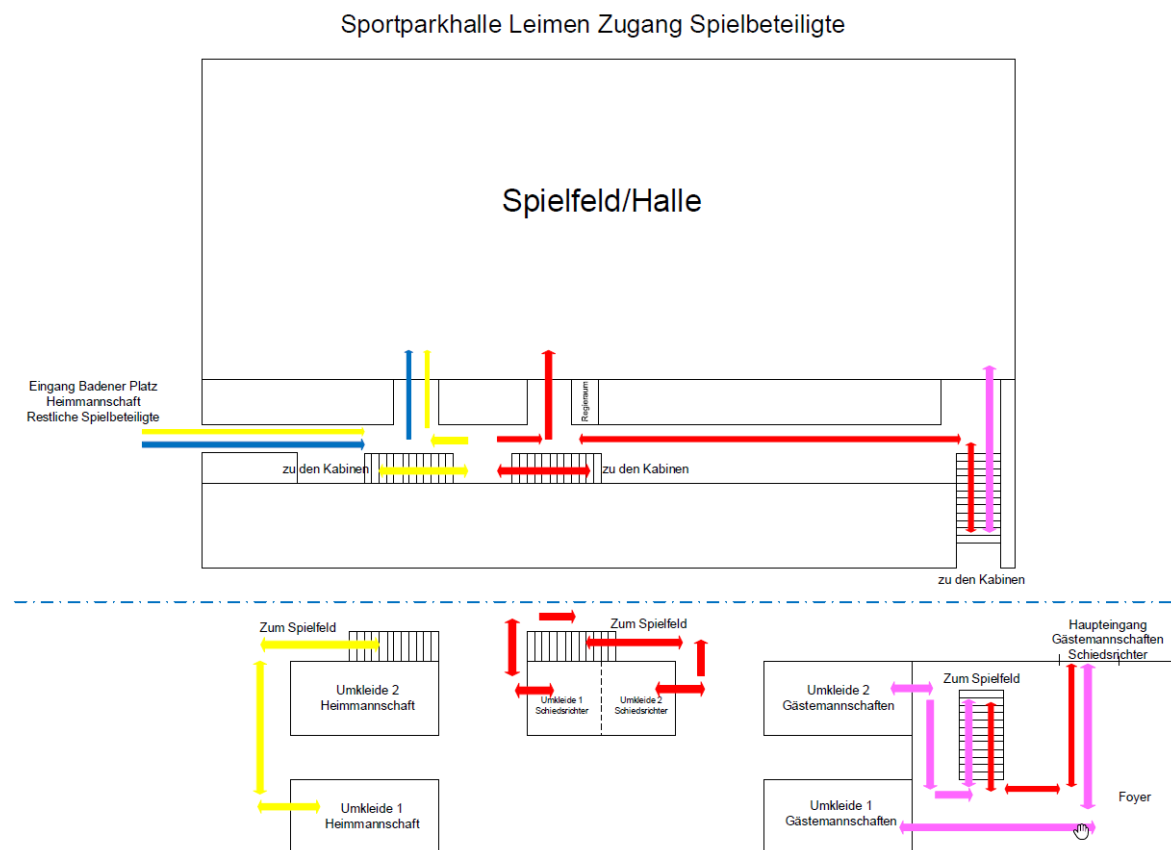



Teilnehmerkarte Handball HEIM

Datum	
Beginn und Ende des SPIELS	
Abteilung /Mannschaft	
Sportstätte	Sportparkhalle Leimen

Mit der Teilnahme bei diesem Sportangebot bestätige ich, dass ich das Hygienekonzept der Handball Abteilung der KuSG Leimen zur Kenntnis genommen habe und umsetzen werde.

	Teilnehmer		
	Name	Adresse	Telefon
1			
2			
3			
4			
5			
6			
7			
8			
9			
10			
11			
12			
13			
14			
TR			
B1			
B2			
B3			
B4			
SK			

Datenschutzrechtlicher Hinweis: Diese Daten werden auf Anweisung der Gesundheitsbehörden erhoben und dienen allein der Nachverfolgung etwaiger Infektionsketten (Art. 6 Abs. 1 lit. c, f und Art. 9 Abs. 2 lit. i DSGVO iVm § 22 Abs. 1 Nr. 1 lit. c BDSG). Sie werden allein zu diesem Zweck verarbeitet und unverzüglich nach Zweckerreichung vernichtet.



Teilnehmerkarte Handball **GAST-MANNSCHAFT**

Datum	
Beginn und Ende des SPIELS	
Abteilung /Mannschaft	
Sportstätte	Sportparkhalle Leimen

Mit der Teilnahme bei diesem Sportangebot bestätige ich, dass ich das Hygienekonzept der Handball Abteilung der KuSG Leimen zur Kenntnis genommen habe und umsetzen werde.

	Teilnehmer		Telefon
	Name	Adresse	
1			
2			
3			
4			
5			
6			
7			
8			
9			
10			
11			
12			
13			
14			
TR			
B1			
B2			
B3			
B4			
SK			

Datenschutzrechtlicher Hinweis: Diese Daten werden auf Anweisung der Gesundheitsbehörden erhoben und dienen allein der Nachverfolgung etwaiger Infektionsketten (Art. 6 Abs. 1 lit. c, f und Art. 9 Abs. 2 lit. i DSGVO iVm § 22 Abs. 1 Nr. 1 lit. c BDSG). Sie werden allein zu diesem Zweck verarbeitet und unverzüglich nach Zweckerreichung vernichtet.